Le iniziative saranno svolte in sinergia con l'Unical e "Acri nel cuore"

Finanziato il progetto sul rilancio della biblioteca

ACRI . Il progetto proposto dall'assessorato alla cultura, riguardo la valorizzazione delle biblioteche, è stato finanziato." Esprime soddisfazione l'assessore al ramo, Salvatore Ferraro che aggiunge: "il finanziamento è concesso nella misura dell'80% delle spese ammissibili sostenute per le attività culturali programmate per il 2016.
L'ammontare massimo del contributo non poteva superare i 15mila euro e non poteva essere inferiore ai 5mila. Noi ci siamo collocati al 9° posto su 94 partecipanti e saranno finanziati i primi 20 classificati. Il bando era molto competitivo ed ha visto la bocciatura di grandi biblioteche come quella Civica di Cosenza, quella di Vibo Valenzia, le due di Reggio Calabria.

La proposta, giunta al 9° posto, è finalizzata alla valorizzazione della "Padula"

La nostra proposta progettuale, prevede la realizzazione di una serie di attività, alcune delle quali già avviate, e tutte finalizzate ad incrementare, valorizzare e promuovere la diffusione del patrimonio librario della biblioteca Vincenzo Padula. Le iniziative sono le seguenti: autori in biblioteca, ovvero incontri con cadenza mensile che vedranno la partecipazione di autori locali e autori che hanno dedicato le proprie opere alla storia di Acri in particolare e della Calabria in generale. L'iniziativa sarà realizzata in partenariato con l'Università della Calabria e con l'Associazione Acri nel Cuore, poi indagine conoscitiva per la ricognizione su tutto il territorio comunale e presso biblioteche provinciali e regionali dei volumi di proprietà di privati e di istituzioni pubbliche inerenti gli autori di Acri, quindi l'acquisizione dei volumi rari e di interesse storico culturale con l'acquisto, laddove vi sia disponibilità da parte dei proprietari, o con la scansione digitale ed ancora, catalogazione attraverso software dei nuovi volumi acquisiti e dei volumi non ancora inseriti digitalmente nel catalogo generale della biblioteca, poi le notti della lettura, iniziativa di apertura serale della biblioteca con la presenza di autori che trattano tematiche legate al mondo dei giovani in collaborazione con l'Associazione L'alternativa, laboratori di educazione alla lettura in collaborazione con le scuole con l'obiettivo di stimolare l'interesse per la lettura nei più piccoli e di consolidare l'interesse dei più grandi, concorso Acri da scrivere, rivolto agli studenti delle scuole primarie ai quali viene chiesto di elaborare un testo sulla storia e sui personaggi di Acri nonché di illustrare attraverso disegni ed immagini il racconto scritto, ricerche sulla protostorie e sulla storia di Acri, attraverso una convenzione fra Università la Sapienza, Unical, Ministero dei Beni Culturali e Comune, sarà avviata la realizzazione di studi e ricerche si protostoria e storia locali ed in collaborazione con l'Associazione Acri nel Cuore, sarà avviato uno studio concernente i giochi popolari al fine di documentarli in maniera adeguata e preservarne la conservazione nel tempo."

s.r.

Il palazzo "Vincenzo Padula" sede della biblioteca

Il patronato Enasc agevola le richieste di esenzione ticket

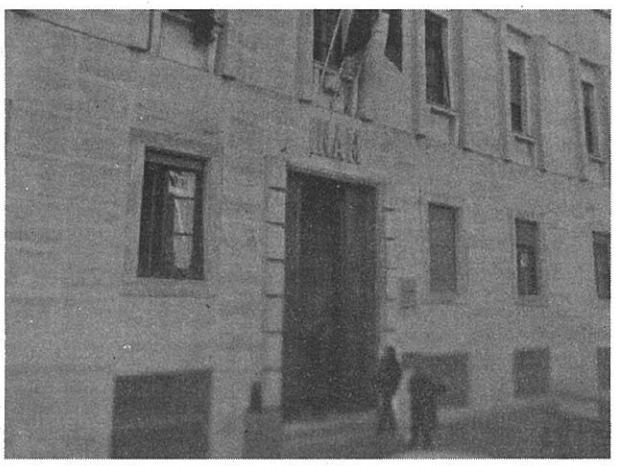

La sede dell'Asp di Cosenza

ACRI L'Enasc di Acri è pronta ad accogliere i cittadini per il rilascio dell'esenzione ticket in base al reddito: anche per il 2016 sarà possibile compilare e consegnare le richieste presso la sede del patronato Enasc grazie al protocollo d'intesa firmato con l'Azienda sanitaria provinciale che toglierà dagli sportelli dell'Asp un notevole carico di lavoro. L'Ente nazionale di assistenza sociale ai cittadini (promosso dall'Unsic) è abilitato a fornire, a titolo gratuito, aiuto alla compilazione dei moduli in autocertificazione, a ricevere i modelli compilati e a trasmetterli ai competenti uffici dell'Asp. Sarà, dunque, riconsegnata ai richiedenti copia del certificato di esenzione dopo l'inserimento dei dati e la vidimazione da parte dell'Asp. «Questa collaborazione che viene confermata per il terzo anno consecutivo - ha dichiarato il firmatario Alex Franzisi, in qualità di direttore provinciale del patronato Enasc – agevolerà gli assistiti acresi interessati al rilascio dei certificati, spesso persone anziane e non autosufficienti, evitando estenuanti attese e lunghe code presso gli uffici dell'Asp. Sarà fornito loro il supporto per la corretta e completa compilazione della richiesta, comprensiva dell'autocertificazione, unitamente alle copie di un documento d'identità e della tessera sanitaria dell'interessato e la delega al patronato». Il rilascio di questo documento viene fatto allo sportello dedicato presso l'ufficio Enasc (Unsic) di via T. Edison 29 o telefonando allo 0984941873.

s.r.

Nuovo appuntamento con l'ironia calabrese e la beneficenza legata al progetto "Un parco per Amico"

Il Megafono presenta "Arrassusia" al Kratos

BISIGNANO L'associazione "Megafono" continua con il suo cammino benefico. Dopo la rappresentazione di "Foraffascinu", andata in scena alla palestra comunale di Collina Castello, è il turno di un altro spettacolo, "Arrassusia" *(locandina in foto)*, per strappare una risata grazie all'ironia calabrese, facendo del bene contemporaneamente. Alle 20, nelle sale del "Kratos", quindi nella zona valliva, si svolgerà questa rappresentazione che avrà molto probabilmente il tutto esaurito, stando anche alla corsa per il biglietto. Un evento importante, dunque, che oltre a riportare l'arte scenica servirà per rimarcare concetti solidali: «Il successo ottenuto – affermano i ragazzi dell'associazione del "Megafono" – nella presentazione su terreno locale della commedia "Foraffascinu" de "la Terra di Piero" nel mese di Gennaio è in odore di replica con lo spettacolo "Arrassusia – tri suanni, due atti, nu parcu" che si avvia all'esaurimento dei posti disponibili. L'opera che sarà messa in scena dall'associazione onlus di Luzzi "Giancarlo D'Andrea" stasera alla sala del "Kratos WinterClub" si avvicina al sold out». Per i ragazzi: «L'ennesima iniziativa, oltre ad essere una attenta e profonda riflessione sui problemi sociali, etici e morali attraverso la comicità e il divertimento, va ad arricchire l'offerta culturale del territorio e contribuisce alla realizzazione del progetto benefico "Un parco per Amico" ovvero la costruzione di un parco inclusivo in terra cratense, nel vicino territorio di Luzzi, uno spazio ricreativo in grado di accogliere bambini con disabilità eliminando ogni tipo di barriera, che permetterà di ospitare giovani e adulti normodotati oltre ai disabili, permettendo loro di giocare e divertirsi, uno a fianco all'altro, evitando ogni tipo di diversità». Un sabato sera da passare in collettività e con allegria, dunque, per una nobile causa.
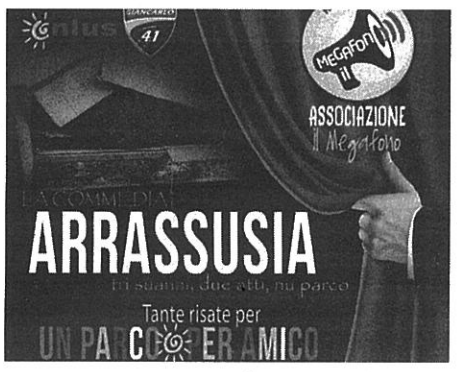
Massimo Maneggio